"On veut que ça en jette !" : l'orchestre universitaire de Picardie en concert à Amiens après des mois d'arrêt



Recevez tous les jours les principales informations de votre région

s'inscrire

Publié le 02/07/2021 à 08h00 Temps de lecture : 5 min

Hauts-de-France

copier le lien

Donner un concert avant l'été, c'était inespéré pour l'orchestre universitaire de Picardie (OUP) qui a relevé le défi. Pari réussi grâce à la volonté et à l'énergie de tous les musiciens. Le concert aura lieu ce vendredi 2 juillet place de l'hôtel de ville d'Amiens.

L'actu des régions

Chaque jour, un tour d'horizon des principales infos de toutes les régions.

votre adresse e-mail

s'inscrire

France Télévisions utilise votre adresse e-mail afin de vous envoyer la newsletter "L'actu des régions". Vous pouvez vous désinscrire à tout moment via le lien en bas de cette newsletter. Notre politique de confidentialité

"*C'est très compliqué de faire un concert dans la ville d'Amiens*" avoue Marie-Catherine Hugonny, présidente de l'association Orchestre Universitaire de Picardie (OUP). "*Ce sont des dizaines de coups de fil à passer. Il y a tellement de partenaires, mais on était impatients de faire ce concert-là parce qu'on ne voulait pas passer un deuxième été sans s'être réunis et pour montrer la vitalité de*

Recevez tous les jours les principales informations de votre région

s'inscrire

musiciens, dont beaucoup sont étudiants, n'a pas pu répéter pendant de longs

accueil replay menu

À peine ont-ils fait leur rentrée en septembre 2020 qu'ils ont dû de nouveau tout arrêter comme au premier confinement. La programmation des concerts de 2021 semblait aussi mal partie que celle de l'année précédente.

"*On a guetté pendant pendant des mois la situation,* se souvient Nicolas lefèvre, l'un des deux chefs d'orchestre. *On a scruté chaque décret. A chaque fois , on faisait des plans sur la comète en échaffaudant de nouveaux programmes*".

Mais il en faut plus pour décourager l'OUP. Dès l'autorisation préfectorale, l'orchestre reprend les répétitions début juin et décide de donner un concert avant les grandes vacances. Ce sera *Bouffée d'air(s)*. Des airs de Gounod, Brahms, Saint-Saëns ou encore Bizet. Tout un programme.



Recevez tous les jours les principales informations de votre région

s'inscrire

Airs de Gounod, Brahms, Saint-Saens, Bizet...

accueil replay menu



"Le programme s'appelle "Bouffée d'air(s)". C'est vraiment le renouveau de l'orchestre, avec beaucoup d'énergie" explique Marie-Catherine Hugonny. ● © OUP

"*On a recommencé nos répétitions début juin et en travaillant deux dimanches complets,* se réjouit la présidente et violoniste. *On a réussi à remonter ce programme d'œuvres éclectiques mais très enjouées. Le programme est vraiment sur-mesure pour l'occasion. Il y a des morceaux qu'on n'avait jamais travaillés. Luc et Nicolas nous ont fait travailler dans les détails*".

Luc Bonnaillie et Nicolas Lefèvre sont les deux chefs de l'OUP. L'un vient d'Arras, l'autre de l'Oise pour diriger les répétitions et ce, tous les mardis soirs. Tous deux étaient pressés de reprendre leurs baguettes de chef.

"*Les premières répétitions, on était évidemment tous rouillés,* reconnait Nicolas Lefèvre, *chefs y compris. Il a fallu du temps pour retrouver les doigts, les bouches mais finalement c'est revenu rapidement*".

"Moi j'avais un peu peur de la qualité musicale qu'on allait retrouver, admet Luc Bonaillie, *et pour finir, ça fait même pas un mois qu'on a repris, on a réussi à*

Recevez tous les jours les principales informations de votre région

s'inscrire

accueil replay menu

rien à faire à Amiens et qui ont rendu leur chambre. Certains viennent tous les mardis soirs de l'Oise. Ils font l'aller/retour à pas d'heure. On va quand même être 45 au concert. C'est un grand enthousiasme des musiciens" se réjouit Marie-Catherine Hugonny qui, jusqu'à la dernière minute, a cru que l'orchestre ne jouerait pas.

"*J'ai des papillons dans l'estomac, je ne digère plus, je ne dors plus beaucoup. J'ai du stress parce qu'il y a des choses de dernière minute qu'il ne faut pas oublier, ne serait-ce que le nombre de pupitres. C'est un détail mais là, on va jouer un par pupitre puisqu'on doit respecter l'éloignement de son voisin et je n'avais pas du tout pensé à ça*".

"*Ce sera comme une fête de la musique*"

Le concert aura donc lieu en extérieur sur la place de l'hôtel de ville. "*C'est gratuit pour tout le monde et ça nous coûte cher car on n'a rien fait de l'année. On a demandé aux musiciens salariés leur cotisation annuelle de 100 €. Personne n'a rechigné. C'est eux qui vont payer leur concert. Ça va permettre de payer la sonorisation qui nous coûte 2500 €. On veut que ça en jette alors on a mis tous les moyens en œuvre, financiers et techniques, pour faire quelque chose de réussi et de complet. C'est une baie vitrée ouverte sur le public amiénois qui n'a pas forcément envie de s'enfermer non plus. Ce sera comme une fête de la musique*".

Côté météo, la présidente se veut rassurante. En cas de mauvais temps, l'orchestre pourra se replier dans l'église Saint-Jacques tout près de la mairie. Le concert commencera à 21h.

Cet article vous a intéressé ? Partagez-le

Recevez tous les jours les principales informations de votre région

s'inscrire

Sur le même sujet

accueil replay menu

émergents des sessions live numériques de leurs concerts en version pro



L'histoire du dimanche - Le "prince de la musique" Josquin des Prés, compositeur picard de génie à la fin du XVe siècle





Les JT - Hauts-de-France

Voir les replays

Recevez tous les jours les principales informations de votre région

s'inscrire

La saison du tourisme officiellement lancée à Marseille

1 min

Le muguet, symbole du 1er mai : comment faire pour le conserver longtemps ?

1 min

VIDÉO. Flam diesel, factu par huit : tér d'un automc

1 min

Mots clés de l'article

Concerts | Culture | Musique | Amiens | Somme | Hauts-de-France

Autres sujets →

Hauts-de-France

Voir toute l'actualité →

Recevez tous les jours les principales informations de votre région

s'inscrire

"Des arbres si vieux, il en reste peu", un platane et un marronnier de plus de 250 ans vont être labellisés arbres remarquables de Flandre

Le 02/05/2026



"Sans Eugénie, le château de Pierrefonds n'aurait pas la même physionomie" : derniers préparatifs avant le bicentenaire de la naissance de l'impératrice

Le 02/05/2026

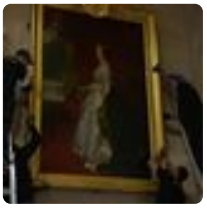

Ce n'est pas votre région ?

changer de région

Voir l'actualité de toutes les régions

France 3 Régions

Tous les jours, recevez l'actualité régionale par newsletter :

Recevez tous les jours les principales informations de votre région

s'inscrire

s'inscrire

moment via le lien en bas de ces newsletters. Notre politique de confidentialité

Droits de reproduction et de diffusion réservés ©2026 France TV



Aller sur le site

le live

direct tv

direct radio

Retrouvez aussi

Recevez tous les jours les principales informations de votre région

s'inscrire

accueil replay menu

Politique de confidentialité

CGU et mentions légales

Index

Qui sommes-nous ?

Nous contacter

Accessibilité (partiellement conforme)

Charte déontologique

Assistant vocal

Devenir annonceur

Recrutement

Recevez tous les jours les principales informations de votre région

s'inscrire

accueil

replay

menu